

# LOCALITATEA BANISOR PROPRIETATEA ASUPRA TERENURILOR

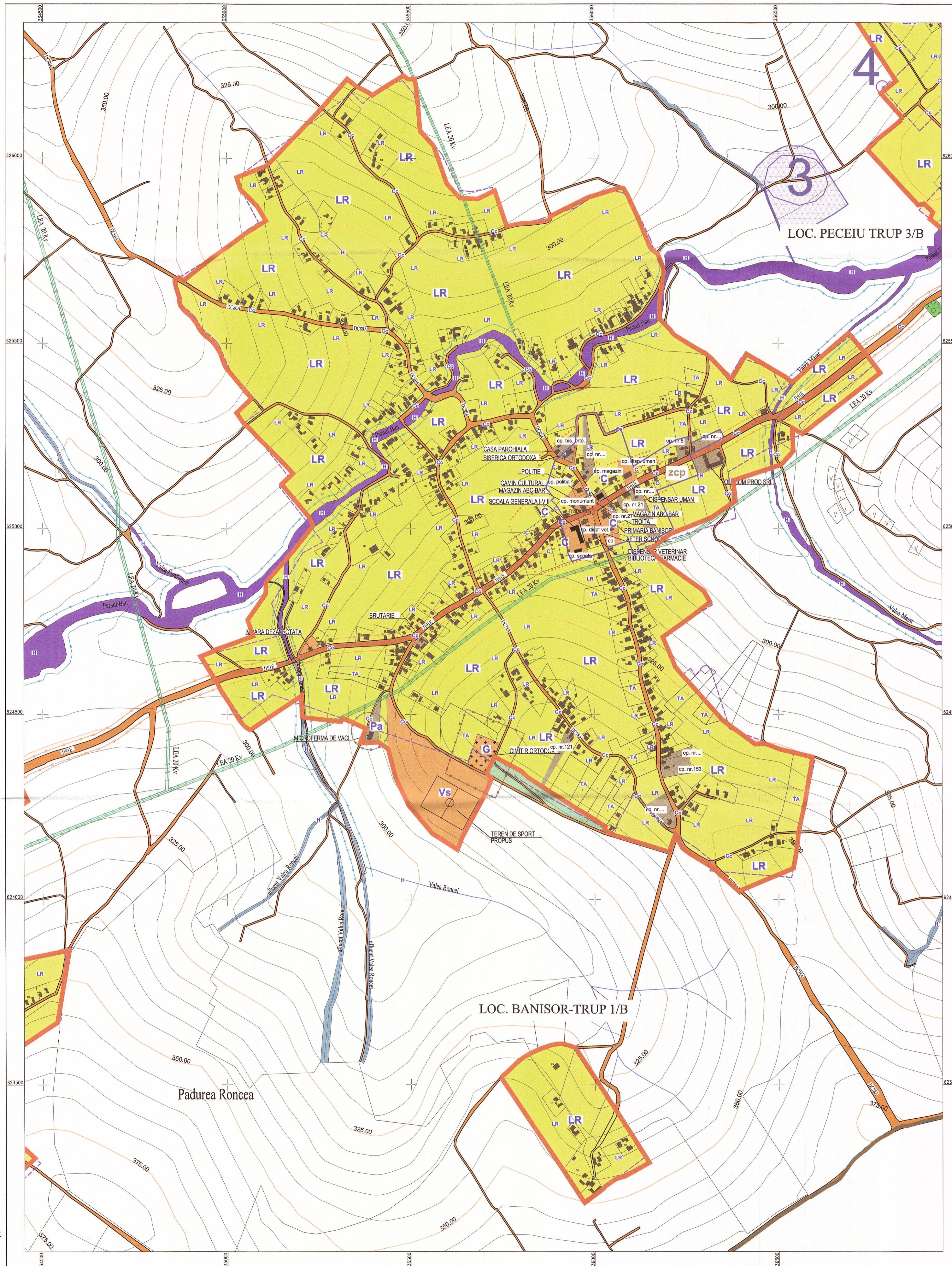
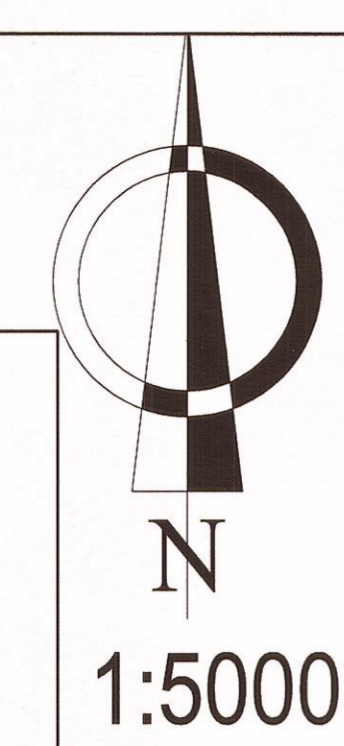

## LEGENDA

### LIMITE

- LIMITA TERITORIU ADMINISTRATIV AL COMUNEI
- LIMITA INTRAVILAN EXISTENT
- LIMITA INTRAVILAN PROPUȘ
- LIMITA ZONA CENTRALA

### TIPURI DE PROPRIETATE ASUPRA TERENURILOR DIN INTRAVILAN

- a) PROPRIETATE PUBLICĂ
- TERENURI PROPRIETATE PUBLICĂ DE INTERES NAȚIONAL
  - TERENURI PROPRIETATE PUBLICĂ DE INTERES JUDEȚEAN
  - TERENURI PROPRIETATE PUBLICĂ DE INTERES LOCAL
- b) PROPRIETATE PRIVATĂ
- TERENURI PROPRIETATE PRIVATĂ DE INTERES NAȚIONAL
  - TERENURI PROPRIETATE PRIVATĂ DE INTERES JUDEȚEAN
  - TERENURI PROPRIETATE PRIVATĂ DE INTERES LOCAL
  - TERENURI PROPRIETATE PRIVATĂ A PERSOANELOR FIZICE SAU JURIDICE
- c) TERENURI ÎN LITIGIU
- TERENURI ÎN LITIGIU

### CIRCULAȚIA TERENURILOR

- TERENURI CE SE INTENȚIONEAZĂ A FI TRECUTE ÎN DOMENIUL PUBLIC
- TERENURI CE SE INTENȚIONEAZĂ A FI TRECUTE ÎN DOMENIUL PRIVAT AL UNITĂȚILOR ADMINISTRATIV TERITORIALE
- TERENURI AFLATE ÎN DOMENIUL PRIVAT DESTINATE CONCESIONĂRII
- TERENURI AFLATE ÎN DOMENIUL PRIVAT DESTINATE SCHIMBULUI

CONSILIUL JUDEȚEAN  
SĂLAJ  
VIZAT SPRE NESCIMBARE  
Anexă la avizul tehnic al arhitectului șef  
Nr. 2 din 04.02.2022  
Arhitect



Verificator/Expert	Nume	Semnatura	Cerinta	Referat/Expertiza Nr. /Data	Proiect
	SC BLACK LINE SRL			COMUNA BANISOR, JUD. SALAJ	15/2015
SEF. PROIECT	ARH. CARMEN NADASAN		SCARA 1:5000	Obiectiv	Faza:
Proiectat	ARH. CARMEN NADASAN		DATA IX-2015	PLAN URBANISTIC GENERAL AL COMUNEI BANISOR, JUDETUL SALAJ	PUG
DESEANAT	ING. SABAU DUMITRU			Titlu planșă: SAT BANISOR PROPRIETATEA ASUPRA TERENURILOR	Planșă nr. U5/1

SISTEM DE PROIECTIE STEREO 1970  
COTA DE REFERINȚĂ MAREA NEAGRĂ  
ECHIDISTANȚA E=500m