

HOTĂRÂREA nr. 22

din 28 aprilie 2020

pentru aprobarea Regulamentului comunal privind organizarea pășunatului precum și exploatarea pajiștilor și a pășunilor aflate în proprietatea privată a comunei Bănișor, județul Sălaj

Consiliul local al comunei Bănișor, județul Sălaj;

Având în vedere :

- expunerea de motive prezentată de către primarul comunei Bănișor nr. 1902/27.04.2020 și raportul compartimentului de specialitate nr. 1901/27.04.2020;

- avizul Comisiei pentru dezvoltare economică și socială, agricultură, amenajarea teritoriului și urbanism;

- Ordonanța de urgență a Guvernului nr. 34/2013 privind organizarea, administrarea și exploatarea pajiștilor permanente și pentru modificarea și completarea Legii fondului funciar nr. 18/1991, modificat și completat prin Legea nr. 16/2016 privind aprobarea Ordonanței de urgență a Guvernului nr. 15/2015 pentru modificarea art. 2 lit. d) din Ordonanța de urgență a Guvernului nr. 34/2013 privind organizarea, administrarea și exploatarea pajiștilor permanente și pentru modificarea și completarea Legii fondului funciar nr. 18/1991, Legea nr. 32/2019 Legea zootehniei.

- prevederilor art. 129 alin.(6) lit.”a” din Ordonanța de Urgență privind Codul Administrativ,

În temeiul art. 139 din Ordonanța de Urgență privind Codul Administrativ,

HOTĂRĂȘTE :

Art.1. Se aprobă Regulamentul comunal privind organizarea pășunatului precum și exploatarea pajiștilor și a pășunilor de pe raza teritoriului administrativ al comunei Bănișor județul Sălaj conform anexei nr. 1 la prezenta.

Art.2. Viceprimarul prin compartimentele de specialitate va duce la îndeplinire prevederile prezentei hotărâri.

Art.3. Prezenta se transmite prin grija secretarului general delegat către:

- Instituția Prefectului Sălaj;
- primarului comunei;
- se afișează la sediul primăriei;
- se publică pe pagina de internet a primăriei.

PREȘEDINTE DE ȘEDINȚĂ,

But Diviu Ioan



Contrasemnează,
Secretar general delegat,
Fanca Viorica



REGULAMENTUL

privind organizarea pășunatului precum și exploatarea pajiștilor și a pășunilor aflate în proprietatea privată a comunei Bănișor, județul Salaj în anul 2020

Având în vedere prevederile legale în domeniu:

Ordonanța de urgență a Guvernului nr. 34/2013 privind organizarea, administrarea și exploatarea pajiștilor permanente și pentru modificarea și completarea Legii fondului funciar nr. 18/1991, modificat și completat prin Legea nr. 16/2016 privind aprobarea Ordonanței de urgență a Guvernului nr. 15/2015 pentru modificarea art. 2 lit. d) din Ordonanța de urgență a Guvernului nr. 34/2013 privind organizarea, administrarea și exploatarea pajiștilor permanente și pentru modificarea și completarea Legii fondului funciar nr. 18/1991, Legea nr. 32/2019 Legea zootehniei.

Ținând cont de prevederile art.6 alin. 5 din OUG nr. 34/2013 privind organizarea, administrarea și exploatarea pajiștilor permanente, conform căreia:

„În vederea reglementării perioadelor și condițiilor de pășunat, consiliile locale pot aproba regulamentul de pășunat valabil pe întreg teritoriul administrativ al unității administrativ-teritoriale”.

Se aprobă prezentul Regulament comunal privind organizarea pășunatului precum și exploatarea pajiștilor și a pășunilor aflate în proprietatea privată a comunei Bănișor, județul Sălaj.

CAP. I PRINCIPII GENERALE

Art.1 Prevederile prezentului regulament stabilesc drepturile și obligațiile deținătorilor de animale privind regimul de pășunat precum și reguli de exploatare a pajiștilor și a pășunilor de pe teritoriul administrativ al comunei Bănișor.

Art.2 Regulamentul stabilește obligațiunile deținătorilor de animale, care au domiciliul sau reședința în comuna Bănișor, privind înregistrarea animalelor deținute în gospodărie la compartimentul agricol din cadrul Primăriei, precum și alte obligații și drepturi legate de deținerea animalelor.

CAP. II ORGANIZAREA PĂȘUNATULUI

Art.3 (1) Se stabilesc **termenele de pășunat** pe pășunile comunei Bănișor în condiții favorabile de anotimp, după cum urmează:

- Ovine și caprine: 1 mai - 15 noiembrie,
- Bovine, bubaline și cabaline 1 mai - 15 noiembrie,

(2) În caz de necesitate (forță majoră) se poate modifica termenul de pășunat.

Art.4 Este interzis pășunatul pe toată durata anului pe culturile agricole, pe tot teritoriul comunei Bănișor.

Art.5 (1) Pășunatul se efectuează pe baza unui **contract de închiriere** încheiat între locator, respectiv comuna Bănișor și locatar.

(2) Pe tot parcursul anului este interzis pășunatul în afara amplasamentului stabilit prin contractul de închiriere (Bloc fizic).

Art.6 Deținătorii de bovine, ovine și cabaline pot solicita pentru sezonul de pășunat terenuri din pășunile existente pe raza comunei Bănișor.

Blocul fizic cu terenurile unde se va efectua pășunatul se emite de Compartimentul de **fonf funciar** din cadrul primăriei.

Art 7 (1) Contractul de pășunat încheiat între comuna Bănișor și crescătorii de animale va fi depus anual spre avizare la Primăria comunei Bănișor.

(2) În vederea respectării contractelor de pășunat, dreptul de control este asigurat de către proprietarul pășunii.

Art 8 Se stabilesc speciile de animale care vor pășuna în fiecare bloc fizic conform Anexei nr. 1 la prezentul Regulament.

Art. 9 În toate cele trei sate Bănișor, Ban și Peceiu nu se va închiria deținătorilor de animale 50 ari din pășunea comunei care este situată în jurul fântânilor și umbrarelor pentru animale.

Art. 10 În anul următor nu se va schimba amplasamentul dacă pășunea nu este curățată în totalitate.

Art. 11 În localitatea Ban se vor face măsurători pentru a delimita pășunea bovinelor de pășunea oilor conform Anexei nr. 2 din prezentul Regulament, limita între cele două parcele rezultate fiind culmea dealului.

CAP. III OBLIGAȚIILE DEȚINĂTORILOR DE ANIMALE

Art.8 Deținătorii de animale, persoane fizice cu domiciliul sau reședința în comuna Bănișor, sunt obligați:

- să înregistreze la compartimentul agricol efectivele de animale;
- să actualizeze datele declarate la compartimentul agricol;
- să prezintă la Dispensarul veterinar în vederea obținerii avizelor veterinare necesare,
- să efectueze examinarea animalelor, inclusiv cele de reproducție,
- să conducă animalele la locurile de adunare stabilite și să le predea șefului de ciurdă sau turmă;
- să efectueze pășunatul numai pe terenul stabilit;
- să nu lase nesupravegheate animalele pe pășune;
- să nu subînchirieze pășunea;
- să respecte perioada de pășunat,
- să curețe pășunea de spini și mărăcini,
- să plătească chiria la termenul stabilit prin contract,

Să respecte bunele condiții agricole și de mediu, în conformitate cu prevederile legale în vigoare.

Să restituie locatorului, în deplină proprietate, bunurile de retur, libere de orice sarcini, la încetarea contractului de închiriere

CAP. IV. OBLIGAȚIILE CONSILIULUI LOCAL

Art. 9. Să pună la dispoziția locatarului suprafața de pășune închiriată cu indicarea blocului fizic, conform contractului încheiat.

Art. 10. Să notifice locatarului apariția oricărui împrejurări de natură care să aducă atingere drepturilor locatorului.

PREȘEDINTE DE ȘEDINȚĂ,
But Liviu Ioan



CONTRASEMNEAZĂ,
Secretar general delegat,
Fanca Viorica



FISA BLOCURILOR FIZICE

Nr.crt	Nr. Bloc fizic	Suprafața-ha, Specia de animale	Observații
	B.F. în sat Bănișor		
1	2089	35,74 BOVINE + OVINE	
2	1847	32,63 BOVINE	
3	1851	2,80 BOVINE	
4	472	20,83 BOVINE	
5	2492	0,86 BOVINE	
TOTAL HA BANISOR		92,86	
	B.F. în sat Ban		
1	581	181 BOVINE + OVINE	
	581 A	OVINE	- stabilirea amplasamentului pt. ovine conform unei schițe de măsurători
	581 B	BOVINE	- stabilirea amplasamentului pt. bovine conform unei schițe de măsurători
2	1467	11,90 OVINE	
3	1784	8,96 OVINE	
4	572	43,00 OVINE	
5	507	7,19 OVINE	
TOTAL HA BAN		252,05	
	B.F. în sat Peceiu		
1	382	91,1 BOVINE + OVINE	- păstrarea zonei de pășunat(amplasamentului) cu modificarea suprafeței în funcție de nr. de animale
2	230	61,96 OVINE	
3	2094	31,39 OVINE	
TOTAL HA PECEIU		184,45	
TOTAL HA COMUNA		529,36	

Președinte de ședință,
But Liviu Ioan



Contrasemnează
Secretar delegat
Fanca Viorica



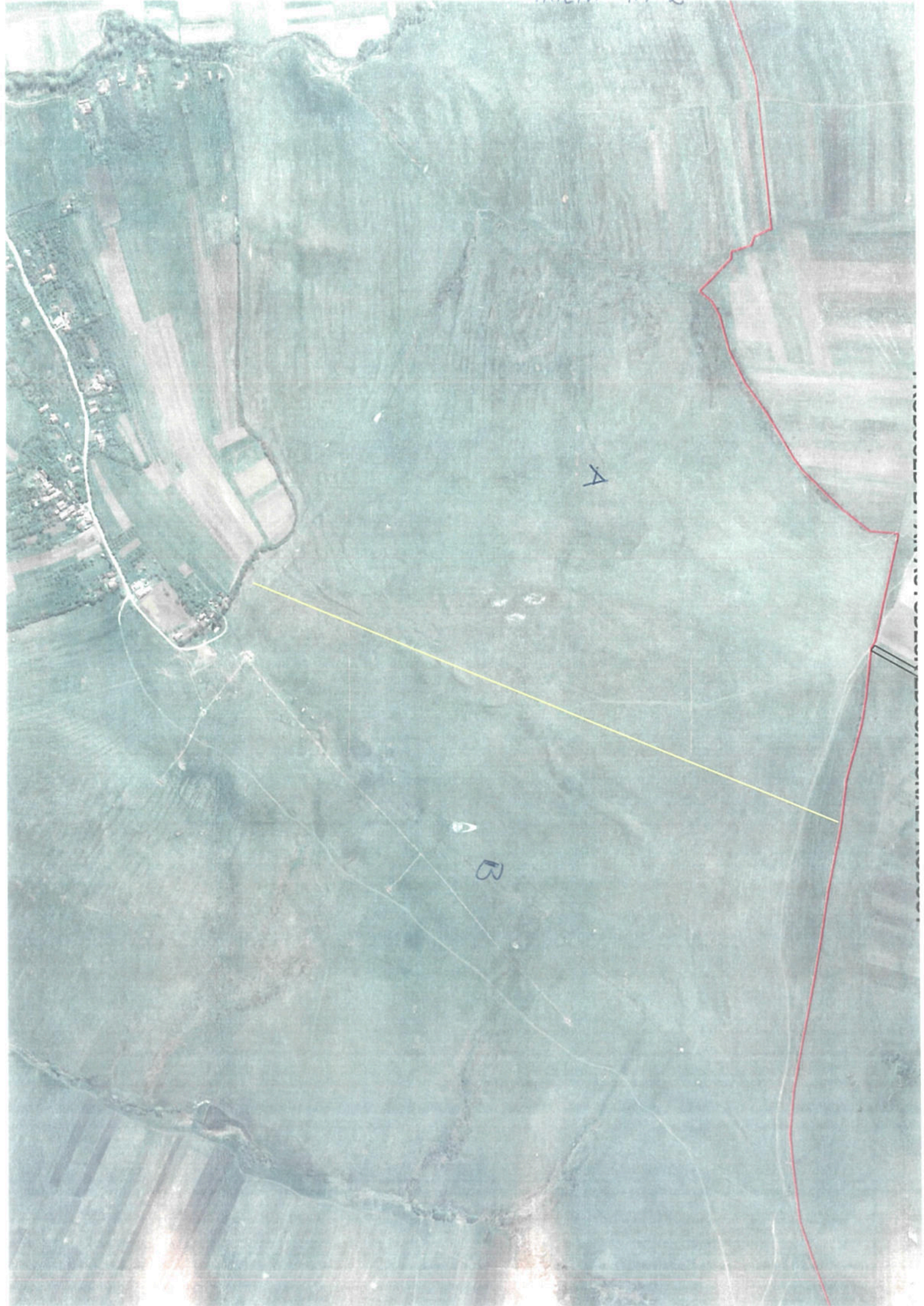

A

B

ID	N	E	Z	B	PASUNE BAN		Anth	Nrms	Erms
Prms	Solution type		StartTime		L	H	PDOP	Offset	BaseB
BaseL	Elevation Mask				Satellite				
1	624625.0378		332728.7724		379.0142		47:06.0013226		
22:47.6684972	420.4445		2.0490		0.0176	0.0147	0.0230	RTKInt	
2020-04-30 18:20:02			17	1.2000	0.0000	47:10.6625911		23:03.7077694	
10									
2	624894.4145		332067.3289		388.0792		47:06.1366429		
22:47.1399528	429.5183		2.0490		0.0186	0.0161	0.0246	RTKInt	
2020-04-30 18:40:59			18	1.1000	0.0000	47:10.6625911		23:03.7077694	
10									
3	624992.2888		331827.1410		365.2433		47:06.1858014		
22:46.9480121	406.6855		2.0490		0.0173	0.0165	0.0239	RTKInt	
2020-04-30 18:45:45			17	1.3000	0.0000	47:10.6625911		23:03.7077694	
10									